D.10.1.13ŘEZ Aj2 - Aj2´

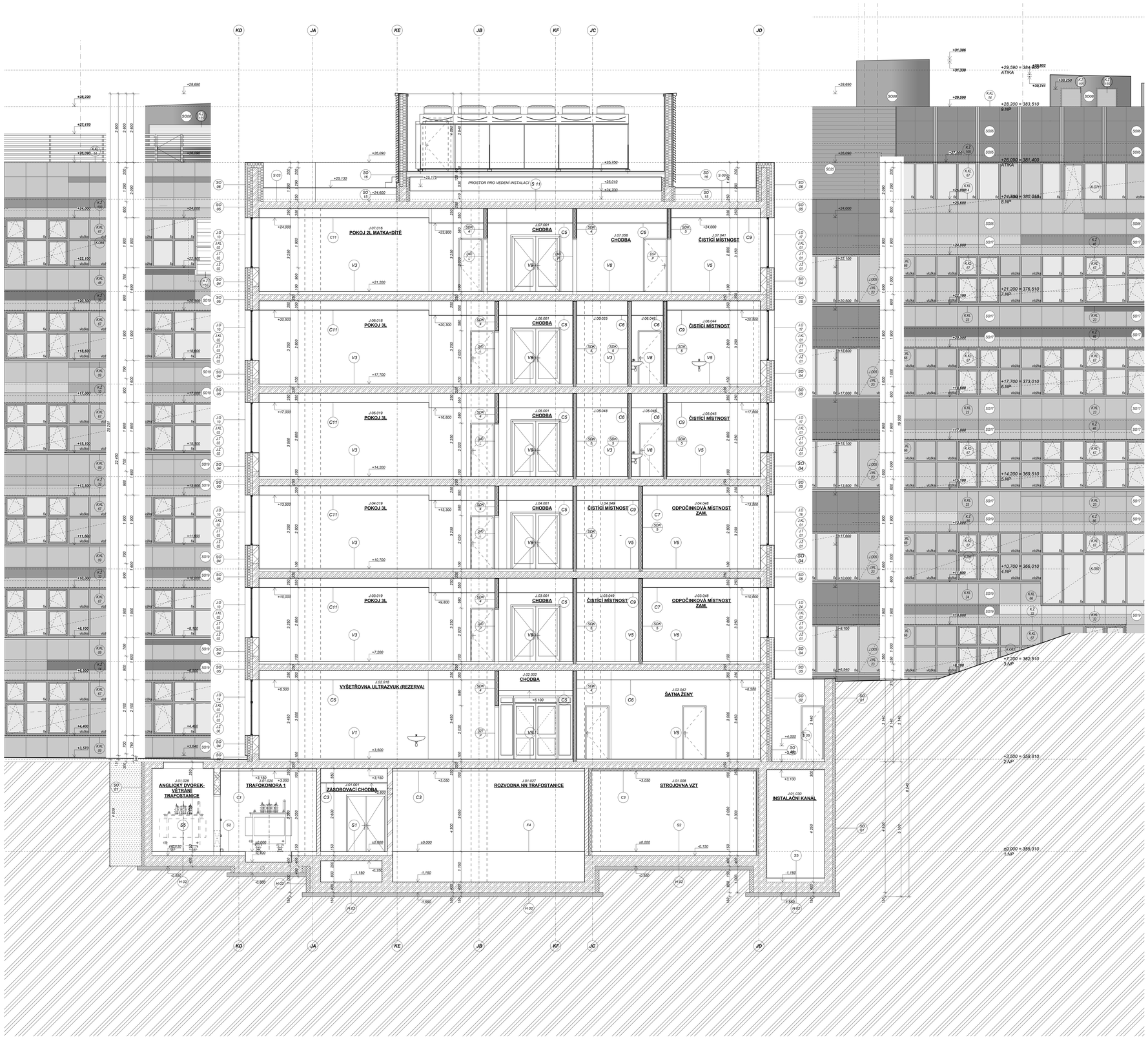

LEGENDA MATERIÁLU

- ŽELEZOBETONOVÉ NOSNÉ KONSTRUKCE - viz. PD STATIKA
- ZDIVO Z KERAMICKÝCH CIHELNÝCH BLOKŮ 24 Profi DRYFIX P15 NA MALTU MVC 10 TL. ZDIVA 240 mm BEZ OMÍTEK; ZDIVO V LOŽNÝCH SPÁRÁCH VYZTUŽENO DLE TECHNOLOGICKÉHO PŘEDPISU VÝROBCE NA DANOU VÝŠKU ZDĚNÍ 372;240x249 mm
- ZDIVO Z KERAMICKÝCH CIHELNÝCH BLOKŮ 19 AKU P15 NA MALTU MVC 10 TL. ZDIVA 190 mm BEZ OMÍTEK; ZDIVO V LOŽNÝCH SPÁRÁCH VYZTUŽENO DLE TECHNOLOGICKÉHO PŘEDPISU VÝROBCE NA DANOU VÝŠKU ZDĚNÍ 372/192/238 mm
- ZDIVO Z KERAMICKÝCH CIHELNÝCH BLOKŮ 14 P+D P10 NA MALTU MVC 5 TL. ZDIVA 150 mm S OMÍTKAMI; ZDIVO V LOŽNÝCH SPÁRÁCH VYZTUŽENO DLE TECHNOLOGICKÉHO PŘEDPISU VÝROBCE NA DANOU VÝŠKU ZDĚNÍ 497x140x238 mm
- ZDIVO Z KERAMICKÝCH CIHELNÝCH BLOKŮ 8 P10 NA MALTU MVC 5 TL. ZDIVA 80 mm BEZ OMÍTEK; ZDIVO V LOŽNÝCH SPÁRÁCH VYZTUŽENO DLE TECHNOLOGICKÉHO PŘEDPISU VÝROBCE NA DANOU VÝŠKU ZDĚNÍ 497x80x238 mm
- KONSTRUKCE Z PROSTÉHO NEBO VYPLŇOVÉHO BETONU
- PROSKLENÉ KONSTRUKCE
- SANITÁRNÍ PŘÍČKY V.2 100mm
- KONSTRUKCE ČISTÉ VESTAVBY - DODÁVKA ČISTÉ VESTAVBY
- HUTNĚNÉ NÁSYPY
- ROSTLÝ TERÉN
- TEPELNÁ IZOLACE, - viz. TABULKY SKLADEB
- POŽÁRNÍ HYDRANT - např. HASL 700x700x250 S TVAROVÉ STĚLOPU HADICÍ BARVA BÍLÁ, DÉLKA HADICE 30 m
- PŘENOSNÝ HASÍCÍ PŘÍSTROJ - POPS V DOKUMENTACI PBŘ
- ZAVĚŠENÝ PODHLED - SVĚTLE VÝŠKY ZEDU UVEDENY VE VÝKRESECH
- (J2600) KERAMICKÝ OBKLAD VÝŠKY NAZNAČENY VE VÝKRESECH
- EW30DP3 POŽÁRNÍ ODOLNOST KONSTRUKCÍ
- ±0,000 KÓTA VÝŠKOVÉ ÚROVNĚ ČISTÉ PODLAHY
- S01 F01 D01 H01 SKLADBY STŘECH, TERAS, HRUBÝCH I NÁŠLAPNÝCH VRSTEV PODLAH, DEVÍZOOVÝCH STĚN, HYDROIZOLACÍ, PODHLEDŮ - viz. TABULKY SKLADEB
- D01 OZNAČENÍ VNĚJŠÍCH VÝPLNÍ OTVORŮ
- D01 OZNAČENÍ DVEŘÍ V OBJEKTU
- T09 OHS1 OZNAČENÍ TRUHLÁŘSKÝCH, OSTATNÍCH VÝROBKŮ
- KL03 Z01 OZNAČENÍ KLEMPÍŘSKÝCH, ZÁMEČNICKÝCH VÝROBKŮ
- B01 OZNAČENÍ PŘEKLADŮ

LEGENDA SDK KONSTRUKCÍ

- SDK 1 — SDK SACHTOVÁ STĚNA DVOJITĚ OPLÁŠTĚNÁ tl.75mm S POŽÁRNÍ ODOLNOSTÍ EI 30 DP1
  - KONSTRUKCE 2xCW 50
  - DVOJITĚ OPLÁŠTĚNÍ Z SÁDROKARTONOVÝCH PROTIPOŽÁRNÍCH DESEK DF 2x12.5 mm
  - VLOŽENÁ MINERÁLNÍ IZOLACE TL. 50mm (min. 45kg/m³)
  - ODPOVÍDÁ W629
- SDK 2 — SDK PŘÍČKA DVOJITĚ OPLÁŠTĚNÁ tl.100 mm
  - KONSTRUKCE CW 50
  - DVOJITĚ OPLÁŠTĚNÍ Z SÁDROKARTONOVÝCH DESEK A 2x12.5 mm
  - MINERÁLNÍ AKUSTICKÁ IZOLACE tl.50 mm
  - ODPOVÍDÁ W112
- SDK 3 — SDK PŘÍČKA DVOJITĚ OPLÁŠTĚNÁ tl.100 mm
  - KONSTRUKCE CW 50
  - DVOJITĚ OPLÁŠTĚNÍ Z SDK IMPREGNOVANÝCH DESEK DFH2 2x12.5 mm
  - MINERÁLNÍ AKUSTICKÁ IZOLACE tl 50 mm
  - ODPOVÍDÁ W112
- SDK 4 — SDK PŘÍČKA DVOJITĚ OPLÁŠTĚNÁ tl.150mm (S POŽÁRNÍ ODOLNOSTÍ EI 60 DP1)*
  - KONSTRUKCE CW 100
  - DVOJITĚ OPLÁŠTĚNÍ Z SDK DESEK A 2x12.5 mm
  - VLOŽENÁ MINERÁLNÍ IZOLACE TL. 80mm (MIN. 45kg/m³), Rw min 47dB DLE ČSN 730532
  - ODPOVÍDÁ W112
- SDK 5 — SDK PŘÍČKA DVOJITĚ OPLÁŠTĚNÁ tl.150mm (S POŽÁRNÍ ODOLNOSTÍ EI 60 DP1)*
  - KONSTRUKCE CW100
  - DVOJITĚ OPLÁŠTĚNÍ Z SDK IMPREGNOVANÝCH DESEK DFH2 2x12.5 mm
  - VLOŽENÁ MINERÁLNÍ IZOLACE TL. 80mm (MIN. 45kg/m³), Rw min 47dB DLE ČSN 730532
  - ODPOVÍDÁ W112
- SDK 6 — SDK INSTALAČNÍ PŘÍČKA DVOJITĚ OPLÁŠTĚNÁ tl.250mm (S POŽÁRNÍ ODOLNOSTÍ EI 60 DP1)*
  - KONSTRUKCE 2xCW 75
  - DVOJITĚ OPLÁŠTĚNÍ Z SDK DESEK A 2x12.5 mm
  - VLOŽENÁ MINERÁLNÍ IZOLACE TL. 50mm (MIN. 45kg/m³)
  - ODPOVÍDÁ W116
- SDK 7 — SDK INSTALAČNÍ PŘÍČKA DVOJITĚ OPLÁŠTĚNÁ tl.250mm S POŽÁRNÍ ODOLNOSTÍ EI 60 DP1
  - KONSTRUKCE 2xCW 75 (resp. zesílené UA PROFILY)
  - DVOJITĚ OPLÁŠTĚNÍ Z SDK IMPREGNOVANÝCH DESEK DFH2 2x12.5 mm
  - VLOŽENÁ MINERÁLNÍ AKUSTICKÁ IZOLACE TL. 50mm
  - ODPOVÍDÁ W116
- SDK 8 — SDK INSTALAČNÍ PŘÍČKA DVOJITĚ OPLÁŠTĚNÁ tl.340mm
  - KONSTRUKCE 2xCW 75 (resp. zesílené UA PROFILY)
  - DVOJITĚ OPLÁŠTĚNÍ Z SDK IMPREGNOVANÝCH DESEK DFH2 2x12.5 mm
  - VLOŽENÁ MINERÁLNÍ AKUSTICKÁ IZOLACE TL. 50mm
- SDK 9 — SDK PŘÍČKA DVOJITĚ OPLÁŠTĚNÁ tl.150mm S POŽÁRNÍ ODOLNOSTÍ EI 90 DP1
  - KONSTRUKCE CW 100
  - DVOJITĚ OPLÁŠTĚNÍ Z SDK PROTIPOŽÁRNÍCH DESEK DFx2x12.5 mm
  - VLOŽENÁ MINERÁLNÍ IZOLACE TL. 80mm (MIN. 45kg/m³), Rw min 47dB DLE ČSN 730532
  - ODPOVÍDÁ W112
- SDK 10 — SDK INSTALAČNÍ PŘÍČKA DVOJITĚ OPLÁŠTĚNÁ tl.250mm S POŽÁRNÍ ODOLNOSTÍ EI 90 DP1
  - KONSTRUKCE 2xCW 75
  - DVOJITĚ OPLÁŠTĚNÍ Z SDK PROTIPOŽÁRNÍCH DESEK DF 2x12.5 mm
  - VLOŽENÁ MINERÁLNÍ IZOLACE TL. 50mm (MIN. 45kg/m³)
  - ODPOVÍDÁ W116
- SDK 11 — SDK PŘÍČKA TROJITĚ OPLÁŠTĚNÁ tl.125mm
  - KONSTRUKCE CW 50
  - TROJITĚ OPLÁŠTĚNÍ Z SÁDROKARTONOVÝCH DESEK
    2x S OCHRANOU PROTI RTG ZÁŘENÍ 2x12.5 mm (např. SAFEBOARD)
    + 1x Z TVRZENÝCH SDK DESEK DFH2IR 1x12.5
  - VLOŽENÁ MINERÁLNÍ AKUSTICKÁ IZOLACE TL. 50mm, Rw min 47dB DLE ČSN 730532
  - ODPOVÍDÁ W113
- SDK 12 — KOMBINOVANÁ SDK PŘÍČKA S PŘEDSAZENOU STĚNOU tl.225mm
  - KONSTRUKCE CW 50 + CW 75
  - VNEJŠÍ OPLÁŠTĚNÍ: TROJITĚ OPLÁŠTĚNÍ Z SDK DESEK S OCHRANOU PROTI RTG ZÁŘENÍ 2x12.5 in
    1x Z TVRZENÝCH SDK DESEK DFH2IR 1x12.5
  - OPLÁŠTĚNÍ PŘÍČKY NA VNITŘNÍ STRANĚ Z SDK DESEK S OCHRANOU PROTI RTG ZÁŘENÍ 3x12.5mm (např. SAFEBOARD)
  - OPLÁŠTĚNÍ PŘEDSAZENÉ STĚNY Z SDK DESEK S OCHRANOU PROTI RTG ZÁŘENÍ 2x 12.5mm (např. SAFEBOARD)+ 1x Z TVRZENÝCH SDK DESEK DFH2IR 1x12.5
  - VLOŽENÁ MINERÁLNÍ AKUSTICKÁ IZOLACE TL. 50mm, Rw min 47dB DLE ČSN 730532
  - ODPOVÍDÁ W113 + W623
- SDK 13 — KOMBINOVANÁ SDK PŘÍČKA S PŘEDSAZENOU STĚNOU tl 195mm
  - KONSTRUKCE CW 50 + CD
  - VNEJŠÍ OPLÁŠTĚNÍ: TROJITĚ OPLÁŠTĚNÍ Z SDK DESEK S OCHRANOU PROTI RTG ZÁŘENÍ 2x12.5 mm(např. SAFEBOARD)+ 1x Z TVRZENÝCH SDK DESEK DFH2IR 1x12.5
  - OPLÁŠTĚNÍ PŘÍČKY NA VNITŘNÍ STRANĚ Z SDK DESEK S OCHRANOU PROTI RTG ZÁŘENÍ 3x12.5mm(např. SAFEBOARD)
  - OPLÁŠTĚNÍ PŘEDSAZENÉ STĚNY Z SDK DESEK S OCHRANOU PROTI RTG ZÁŘENÍ 2x 12.5mm (např. SAFEBOARD)+ 1x Z TVRZENÝCH SDK DESEK DFH2IR 1x12.5
  - VLOŽENÁ MINERÁLNÍ AKUSTICKÁ IZOLACE TL. 50mm, Rw min 47dB DLE ČSN 730532
  - ODPOVÍDÁ W113 + W623
- SDK 14 — SDK PŘÍČKA DVOJITĚ OPLÁŠTĚNÁ tl. 100mm
  - KONSTRUKCE CW 50
  - DVOJITĚ OPLÁŠTĚNÍ Z SDK DESEK S OCHRANOU PROT RTG ZÁŘENÍ 1X12.5mm (např. SAFEBOARD)+ 1x Z TVRZENÝCH SDK DESEK DFH2IR 1x12.5
  - VLOŽENÁ MINERÁLNÍ AKUSTICKÁ IZOLACE TL. 50mm, Rw min 47dB DLE ČSN 730532
  - ODPOVÍDÁ W112
- SDK 15 — SDK PŘÍČKA DVOJITĚ OPLÁŠTĚNÁ tl 113mm
  - KONSTRUKCE CW 50
  - N4 LIŠ DO m.č. # 02.031 TROJITĚ OPLÁŠTĚNÍ Z SDK DESEK S OCHRANOU PROT RTG ZÁŘENÍ 2x12.5mm (např. SAFEBOARD)+ 1x Z TVRZENÝCH SDK DESEK DFH2IR 1x12.5
  - NA OPAČNÉ STRANĚ DVOJITĚ OPLÁŠTĚNÍ Z SDK DESEK S OCHRANOU PROT RTG ZÁŘENÍ 1x12.5mm (např. SAFEBOARD)+ 1x Z TVRZENÝCH SDK DESEK DFH2IR 1x12.5
  - VLOŽENÁ MINERÁLNÍ AKUSTICKÁ IZOLACE TL. 50mm, Rw min 47dB DLE ČSN 730532
  - ODPOVÍDÁ W112W113
- SDK 16 — SDK DVOJITÁ PŘEDSAZENÁ STĚNA DVOJITĚ OPLÁŠTĚNÁ tl 200mm
  - KONSTRUKCE CW 75
  - VNEJŠÍ OPLÁŠTĚNÍ: DVOJITĚ OPLÁŠTĚNÍ Z SDK DESEK S OCHRANOU PROTI RTG ZÁŘENÍ 1x12.5 mm (např. SAFEBOARD)+ 1x Z TVRZENÝCH SDK DESEK DFH2IR 1x12.5
  - OPLÁŠTĚNÍ PŘÍČKY NA VNITŘNÍ STRANĚ Z SDK DESEK S OCHRANOU PROTI RTG ZÁŘENÍ 2x12.5mm (např. SAFEBOARD)
  - VLOŽENÁ MINERÁLNÍ AKUSTICKÁ IZOLACE TL. 50mm, Rw min 62dB DLE ČSN 730532
  - ODPOVÍDÁ W626
- SDK 17 — SDK PŘÍČKA DVOJITĚ OPLÁŠTĚNÁ tl 100mm
  - KONSTRUKCE CW 50
  - N4 LIŠ DO m.č. # 02.033 DVOJITĚ OPLÁŠTĚNÍ Z SDK DESEK S OCHRANOU PROT RTG ZÁŘENÍ 1x12.5mm (např. SAFEBOARD)+ 1x Z TVRZENÝCH SDK DESEK DFH2IR 1x12.5
  - NA OPAČNÉ STRANĚ DVOJITĚ OPLÁŠTĚNÍ Z SDK DESEK A 2x12.5mm
  - VLOŽENÁ MINERÁLNÍ IZOLACE TL. 50mm, Rw min 47dB DLE ČSN 730532
  - ODPOVÍDÁ W112
- SDK 18 — SDK PŘEDSAZENÁ STĚNA DVOJITĚ OPLÁŠTĚNÁ tl. 120mm
  - KONSTRUKCE CW 75
  - DVOJITĚ OPLÁŠTĚNÍ Z SÁDROKARTONOVÝCH IMPREGNOVANÝCH DESEK DFH2 2x12.5 mm
  - ODPOVÍDÁ W626

*- POŽÁRNÍ PŘÍČKY NUTNO KOORDINOVAT S PRŮB - POŽÁRNÍ PŘÍČKA BUDE OPATŘENA MINERÁLNÍ IZOLACÍ S ČEDICOVÝMI VLÁKNY (DESKY 45kg/m³),
- PŘÍČKY BEZ POŽÁRNÍ ODOLNOSTI BUDOU OPATŘENY SKELNOU IZOLACÍ V ROLICH

POZNÁMKY:

OBECNÉ POZNÁMKY

- VEŠKERÉ SVISLÉ NOSNÉ I NENOSNÉ KONSTRUKCE MUSÍ SPLŇOVAT AKUSTICKÉ POŽADAVKY DEFINOVANÉ DLE ČSN 730532, POKUD NEJSOU V PD STANOVENY HODNOTY VYŠŠÍ
- VEŠKERÉ SVISLÉ NOSNÉ I NENOSNÉ KONSTRUKCE MUSÍ SPLŇOVAT MINIMÁLNÍ POŽÁRNÍ ODOLNOST UDANOU V PROJEKTU PBŘ
- REVIZNÍ DVÍŘKA INSTALAČNÍCH ŠACHET MUSÍ SPLŇOVAT MINIMÁLNÍ POŽÁRNÍ ODOLNOST UVEDENOU V PROJEKTU PBŘ A V PD JEDNOTLIVÝCH PROFESÍ
- PROSTUPY VZT POTRUBÍ NOSNÝMI KONSTRUKCEMI JSOU VE VÝKRESU VYZNAČENY. PROSTUPY OSTATNÍCH PROFESÍ (ZTI, UT, ELEKTRO, ...) JSOU VYZNAČENY SCHÉMATICKY A MUSÍ BÝT ZKOORDINOVÁNY A PROVEDENY V SOULADU S JEDNOTLIVÝMI PD PROFESÍ. NAD PROSTUPY PROFESÍ VE ZDĚNÝCH KONSTRUKCÍCH BUDOU PROVEDENY PŘEKLADY Z PROFILŮ L150/100/8 mm
- VEŠKERÉ PROSTUPY PŘES POŽÁRNĚ DĚLÍCÍ KONSTRUKCE BUDOU UTĚSNĚNY POŽÁRNÍMI UCPÁVKAMI NEBO POŽÁRNÍMI MANŽETAMI S POŽADOVANOU POŽÁRNÍ ODOLNOSTÍ
- VŠECHNY HRANY ZDĚNÝCH KONSTRUKCÍ BUDOU POD OMÍTKOU VYZTUŽENY NÁROŽNÍMI ROHOVÝMI PROFILY
- PŘEKLADY NAD FASÁDNÍMI PRVKAMI JSOU ŘEŠENY JAKO MONOLITICKÉ V RÁMCI SKELETU, ZPRACOVANÉ V PROJEKTU STATICKÉ ČÁSTI
- PŘEKLADY NAD OTVORY VNITŘNÍCH ZDĚNÝCH PŘÍČKÁCH A STĚNÁCH JSOU ŘEŠENY JAKO SYSTÉMOVÉ KERAMICKÉ
- SVISLÉ VEDENÍ INSTALAČNÍHO POTRUBÍ (POKUD NENÍ V ŠACHTÁCH) JE PROVEDENO V DODATEČNĚ PROVÁDĚNÝCH DRÁŽKÁCH V CIHELNÉM ZDIVU. POKUD NENÍ V DOKUMENTACI ZTI UVEDENO JINAK, VEŠKERÉ ROZVODY VNITŘNÍHO VODOVODU A KANALIZACE BUDOU PROVEDENY V INSTALAČNÍCH PŘÍZDIVKÁCH A V PODLAHÁCH.
- PŘED ZAHÁJENÍM PRACÍ NA TERÉNNÍCH ÚPRAVÁCH VČETNĚ KOMUNIKACÍ A ZPEVNĚNÝCH PLOCH JE NUTNÉ, ABY BYL V TERÉNU VYTYČENY JEDNOTLIVÉ INŽENÝRSKÉ SÍTĚ, ABY NEDOŠLO K JEJICH POŠKOZENÍ
- VŠECHNY PŘÍČKY BEZ ROZDÍLU MATERIÁLU JSOU VŽDY NAVRŽENY NA CELOU VÝŠKU PODLAŽÍ MEZI STROPNÍ ŽELEZOBETONOVÉ KONSTRUKCE (tzn. ŽE VŠECHNY PODLAHY A PODHLEDY JSOU PROVÁDĚNY MEZI PŘÍČKY)
- SOUČÁSTÍ DODÁVKY SDK STĚNOVÝCH KONSTRUKCÍ JSOU SYSTÉMOVÉ ZTUŽUJÍCÍ PROFILY URČENÉ PRO KOTVENÍ ZAVĚŠENÝCH BŘEMEN
- Z DŮVODU SJEDNOCENÍ PORCHŮ BUDO PRO OPLÁŠTĚNÍ BETONOVÝCH KONSTRUKCÍ POUŽITO SDK OPLÁŠTĚNÍ
- DILATACE JEDNOTLIVÝCH STAVEBNÍCH KONSTRUKCÍ BUDE PROVEDENA DLE TECHNOLOGICKÝCH PŘEDPISŮ VÝROBCŮ A BUDE V SOULADU S PLATNÝMI ČSN A PŘÍSLUŠNÝMI PROVÁDĚCÍMI PŘEDPISY
- PŘED VÝROBOU JEDNOTLIVÝCH PRVKŮ JE NUTNO OVĚŘIT ROZMĚRY NA STAVBĚ.
- **VEŠKERÉ ROZMĚRY KONSTRUKCÍ, KTERÉ JSOU V NÁVAZNOSTI NA DODÁVKU TECHNOLOGIE, BUDOU UPŘESNĚNY AŽ NA ZÁKLADĚ KONKRÉTNĚ VYBRANÝCH TECHNOLOGICKÝCH PRVKŮ.**

PROJEKTANT ARCHITEKTONICKO STAVEBNÍ

Autor projektu :	Helika a.s.	Vedoucí projektant	Ing. Kateřina Fibikarová
Zodpovědný projektant	Ing. Jiří Stánský	Vypracoval	Ing. Kateřina Fibikarová
Kraj : Královéhradecký M.Ú. : Náchod	Investor : Královéhradecký kraj, Pivovarské nám. 1245		
Akce : MODERNIZACE A DOSTAVBA OBLASTNÍ NEMOCNICE NÁCHOD, a.s. - I.ETAPA		Formát : 24xA4	
		Datum :	
		Č.zak.: J-2014-08-27	Stupeň PD : DPS
Název : ŘEZ Aj2 - Aj2´		Číslo výkresu : D.10.1.13	Měřítko : 1:50

JIKA — Residence Šafárka, Olšanská 101-103, Hradec Králové, 773 590 375